



FEEBAT DYNAMOE1 : UNE MAÎTRISE D'ŒUVRE DYNAMIQUE AU SERVICE DE LA RÉNOVATION ÉNERGÉTIQUE - Maisons individuelles

Version Janvier 2026

REF STAGE : DYNAMOE1

Durée

35h de formation :

- 14h en distanciel (2j)
Dont 11h de temps de travail personnel estimé en e-learning sur notre plateforme moodle (asynchrone)
- 21h en présentiel (3j)

Public ciblé

Architectes, collaborateurs d'architectes, projeteurs, économistes de la construction, ingénieurs, techniciens, maître d'œuvre, collaborateurs de bureau d'études et sociétés d'ingénierie.

Pré requis

- Savoir reconnaître les déperditions thermiques d'un bâtiment
- Avoir des connaissances générales sur : les différentes familles d'isolants ; les menuiseries extérieures : les composants d'une paroi ; l'étanchéité à l'air ; les ponts thermiques ; les ventilations ; les sources d'énergie ; les systèmes énergétiques
- Avoir des connaissances générales sur la vapeur d'eau et les phénomènes de condensation
- **Un questionnaire de positionnement préformation est transmis aux participants**, afin de permettre au formateur d'affiner sa présentation en fonction des profils et des attentes de chacun.

Formateurs

Formateur habilité FEEBAT DynaMOE1

Méthodes pédagogiques

- Formation en blended learning - mixte présentiel et distanciel
 - ✓ 3 webinaires (distanciel asynchrone)
 - ✓ 20 séquences e-learning (distanciel asynchrone)
 - ✓ 3 jours de présentiel
- Forum animé par le formateur référent pour favoriser les échanges avec / entre participants
- Etudes de cas
- Exercices individuels et en sous-groupe
- Animation de groupe/jeux de rôles

Validation des connaissances

- Evaluation tout au long de la formation par QCM, quiz, exercices, jeux de rôle, échanges oraux
- Attestation individuelle de fin de formation

Coût pédagogique

1 200€ HT - 1440 € TTC (TVA 20%)

Effectif

12 personnes maximum

Contact

Responsable pédagogique : Adrien Dhalluin
09 72 58 48 63 - formation@plateforme-tipee.com

Accessibilité

Centre accessible PMR. Vous êtes en situation de handicap ? Contactez notre référent handicap au 05 17 81 07 77

100% de réussite*

*Basé sur les résultats des 3 dernières sessions DynaMOE1 menées par Tipee

Finalité

Être reconnu auditeur énergétique en maison individuelle et rendre éligible votre mission d'audit à MaPrimeRénov' ([sous conditions](#)). Décret n°2021-1227 modifiant le décret n° 2018-416.

Objectifs

- Intégrer les problématiques d'une enveloppe performante
- Connaître les solutions techniques
- Connaître les risques de surchauffe et/ou de pathologies
- Choisir l'outil d'aide au projet de rénovation
- Formuler des scénarios de rénovation (globale et par étapes)
- Définir la typologie des systèmes installés
- Adapter/proposer les solutions d'équipement
- Connaître les aides financières
- Savoir arbitrer et hiérarchiser les interventions
- Savoir orienter et conseiller le maître d'ouvrage
- Concevoir l'avant-projet de rénovation sur les volets techniques, financiers et humains
- Promouvoir le projet à travers une offre globale et son accompagnement auprès de la Maîtrise d'Ouvrage

Programme

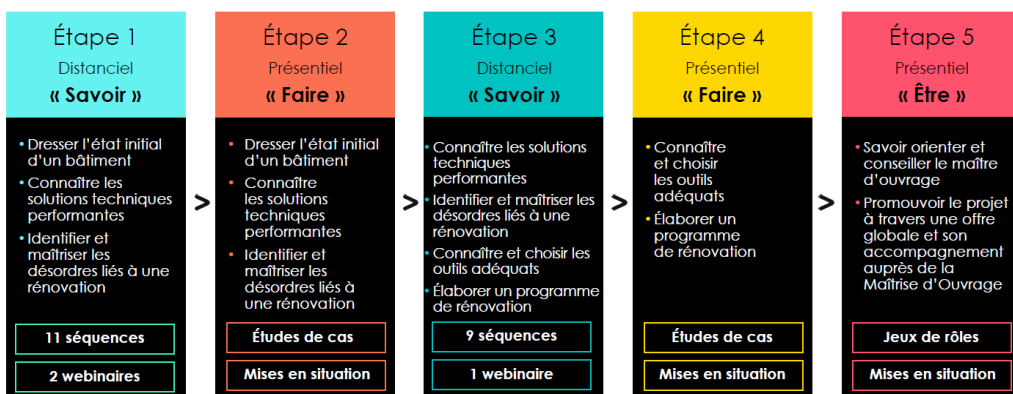

Dates et lieux de formation

Retrouvez nos sessions de formation partout en France en pages 2 à 4



Dates et lieux de formation

Avignon (84)

Réf	Distanciel synchrone Classe virtuelle 1	Distanciel synchrone Classe virtuelle 2	Présentiel Jour 1	Distanciel synchrone Classe virtuelle 3	Présentiel Jour 2	Présentiel Jour 3
AV1	02/10/2025 De 11h à 12h15	16/10/2025 De 11h à 11h45	10/11/2025 De 9h à 17h	24/11/2025 De 16h30 à 17h30	15/12/2025 De 9h à 17h	16/12/2025 De 9h à 17h
AV2	13/02/2026 De 9h à 10h15	02/03/2026 De 9h à 9h45	27/03/2026 De 9h à 17h	10/04/2026 De 11h à 12h	12/05/2026 De 9h à 17h	13/05/2026 De 9h à 17h
AV3	20/04/2026 De 9h à 10h15	27/04/2026 De 9h à 9h45	05/05/2026 De 9h à 17h	11/05/2026 De 9h à 10h	28/05/2026 De 9h à 17h	29/05/2026 De 9h à 17h

Pour chaque session : prévoir 11h de travail en autonomie sur la plateforme LMS Moodle Tipee (distanciel asynchrone)

Bayonne (64)

Réf	Distanciel synchrone Classe virtuelle 1	Distanciel synchrone Classe virtuelle 2	Présentiel Jour 1	Distanciel synchrone Classe virtuelle 3	Présentiel Jour 2	Présentiel Jour 3
BA1	29/09/2025 De 13h30 à 14h45	07/10/2025 De 9h à 9h45	14/10/2025 De 9h à 17h	21/10/2025 De 13h30 à 14h30	28/10/2025 De 9h à 17h	29/10/2025 De 9h à 17h
BA2	02/02/2026 De 9h à 10h15	12/02/2026 De 9h à 9h45	19/02/2026 De 9h à 17h	26/03/2026 De 9h à 10h	05/03/2026 De 9h à 17h	06/03/2026 De 9h à 17h

Pour chaque session : prévoir 11h de travail en autonomie sur la plateforme LMS Moodle Tipee (distanciel asynchrone)

Bordeaux (33)

Réf	Distanciel synchrone Classe virtuelle 1	Distanciel synchrone Classe virtuelle 2	Présentiel Jour 1	Distanciel synchrone Classe virtuelle 3	Présentiel Jour 2	Présentiel Jour 3
B01	29/09/2025 De 13h30 à 14h45	07/10/2025 De 9h à 9h45	14/10/2025 De 9h à 17h	21/10/2025 De 13h30 à 14h30	28/10/2025 De 9h à 17h	29/10/2025 De 9h à 17h
B02	02/02/2026 De 9h à 10h15	12/02/2026 De 9h à 9h45	19/02/2026 De 9h à 17h	26/03/2026 De 9h à 10h	05/03/2026 De 9h à 17h	06/03/2026 De 9h à 17h

Pour chaque session : prévoir 11h de travail en autonomie sur la plateforme LMS Moodle Tipee (distanciel asynchrone)

La Rochelle (17)

Réf	Distanciel synchrone Classe virtuelle 1	Distanciel synchrone Classe virtuelle 2	Présentiel Jour 1	Distanciel synchrone Classe virtuelle 3	Présentiel Jour 2	Présentiel Jour 3
LR1	25/09/2025 De 9h à 10h15	09/10/2025 De 9h à 9h45	24/10/2025 De 9h à 17h	07/11/2025 De 9h à 10h	17/11/2025 De 9h à 17h	18/11/2025 De 9h à 17h
LR2	07/04/2026 De 9h à 10h	10/04/2026 De 9h à 10h	20/04/2026 De 9h à 17h	30/04/2026 De 9h à 10h	04/05/2026 De 9h à 17h	04/05/2026 De 9h à 17h

Pour chaque session : prévoir 11h de travail en autonomie sur la plateforme LMS Moodle Tipee (distanciel asynchrone)

Lille (59)

Réf	Distanciel synchrone Classe virtuelle 1	Distanciel synchrone Classe virtuelle 2	Présentiel Jour 1	Distanciel synchrone Classe virtuelle 3	Présentiel Jour 2	Présentiel Jour 3
LI1	30/01/2026 De 9h à 10h15	13/02/2026 De 11h à 11h45	16/03/2026 De 9h à 17h	30/03/2026 De 11h à 12h	29/04/2026 De 9h à 17h	30/04/2026 De 9h à 17h
LI2	30/03/2026 De 9h à 10h15	10/04/2026 De 9h à 9h45	07/05/2026 De 9h à 17h	26/05/2026 De 9h à 10h	25/06/2026 De 9h à 17h	26/06/2026 De 9h à 17h

Pour chaque session : prévoir 11h de travail en autonomie sur la plateforme LMS Moodle Tipee (distanciel asynchrone)

Limoges (87)

Réf	Distanciel synchrone Classe virtuelle 1	Distanciel synchrone Classe virtuelle 2	Présentiel Jour 1	Distanciel synchrone Classe virtuelle 3	Présentiel Jour 2	Présentiel Jour 3
LG1	02/02/2026 De 9h à 10h15	12/02/2026 De 9h à 9h45	19/02/2026 De 9h à 17h	26/03/2026 De 9h à 10h	05/03/2026 De 9h à 17h	06/03/2026 De 9h à 17h

Pour chaque session : prévoir 11h de travail en autonomie sur la plateforme LMS Moodle Tipee (distanciel asynchrone)

Lyon (69)

Réf	Distanciel synchrone Classe virtuelle 1	Distanciel synchrone Classe virtuelle 2	Présentiel Jour 1	Distanciel synchrone Classe virtuelle 3	Présentiel Jour 2	Présentiel Jour 3
LY1	02/10/2025 De 11h à 12h15	16/10/2025 De 11h à 11h45	10/11/2025 De 9h à 17h	24/11/2025 De 16h30 à 17h30	15/12/2025 De 9h à 17h	16/12/2025 De 9h à 17h
LY2	13/02/2026 De 9h à 10h15	02/03/2026 De 9h à 9h45	27/03/2026 De 9h à 17h	10/04/2026 De 11h à 12h	12/05/2026 De 9h à 17h	13/05/2026 De 9h à 17h
LY3	20/04/2026 De 9h à 10h15	27/04/2026 De 9h à 9h45	05/05/2026 De 9h à 17h	11/05/2026 De 9h à 10h	28/05/2026 De 9h à 17h	29/05/2026 De 9h à 17h

Pour chaque session : prévoir 11h de travail en autonomie sur la plateforme LMS Moodle Tipee (distanciel asynchrone)

Metz (57)

Réf	Distanciel synchrone Classe virtuelle 1	Distanciel synchrone Classe virtuelle 2	Présentiel Jour 1	Distanciel synchrone Classe virtuelle 3	Présentiel Jour 2	Présentiel Jour 3
ME1	30/01/2026 De 9h à 10h15	13/02/2026 De 11h à 11h45	16/03/2026 De 9h à 17h	30/03/2026 De 11h à 12h	29/04/2026 De 9h à 17h	30/04/2026 De 9h à 17h
ME2	30/03/2026 De 9h à 10h15	10/04/2026 De 9h à 9h45	07/05/2026 De 9h à 17h	26/05/2026 De 9h à 10h	25/06/2026 De 9h à 17h	26/06/2026 De 9h à 17h

Pour chaque session : prévoir 11h de travail en autonomie sur la plateforme LMS Moodle Tipee (distanciel asynchrone)

Nantes (44)

Réf	Distanciel synchrone Classe virtuelle 1	Distanciel synchrone Classe virtuelle 2	Présentiel Jour 1	Distanciel synchrone Classe virtuelle 3	Présentiel Jour 2	Présentiel Jour 3
NA1	28/01/2026 De 9h à 10h15	10/02/2026 De 9h à 9h45	25/02/2026 De 9h à 17h	09/03/2026 De 14h à 15h	26/03/2026 De 9h à 17h	27/03/2026 De 9h à 17h
NA2	17/03/2026 De 14h à 15h15	30/03/2026 De 14h à 14h45	27/04/2026 De 9h à 17h	11/05/2026 De 9h à 10h	11/06/2026 De 9h à 17h	12/06/2026 De 9h à 17h
NA3	05/05/2026 De 9h à 10h15	20/05/2026 De 9h à 9h45	04/06/2026 De 9h à 17h	22/06/2026 De 9h à 10h	01/07/2026 De 9h à 17h	02/07/2026 De 9h à 17h

Pour chaque session : prévoir 11h de travail en autonomie sur la plateforme LMS Moodle Tipee (distanciel asynchrone)

Paris (15ème)

Réf	Distanciel synchrone Classe virtuelle 1	Distanciel synchrone Classe virtuelle 2	Présentiel Jour 1	Distanciel synchrone Classe virtuelle 3	Présentiel Jour 2	Présentiel Jour 3
PA1	30/01/2026 De 9h à 10h15	13/02/2026 De 11h à 11h45	16/03/2026 De 9h à 17h	30/03/2026 De 11h à 12h	29/04/2026 De 9h à 17h	30/04/2026 De 9h à 17h
PA2	30/03/2026 De 9h à 10h15	10/04/2026 De 9h à 9h45	07/05/2026 De 9h à 17h	26/05/2026 De 9h à 10h	25/06/2026 De 9h à 17h	26/06/2026 De 9h à 17h
PA3	05/05/2026 De 9h à 10h15	20/05/2026 De 9h à 9h45	04/06/2026 De 9h à 17h	22/06/2026 De 9h à 10h	01/07/2026 De 9h à 17h	02/07/2026 De 9h à 17h

Pour chaque session : prévoir 11h de travail en autonomie sur la plateforme LMS Moodle Tipee (distanciel asynchrone)

Rennes (35)

Réf	Distanciel synchrone Classe virtuelle 1	Distanciel synchrone Classe virtuelle 2	Présentiel Jour 1	Distanciel synchrone Classe virtuelle 3	Présentiel Jour 2	Présentiel Jour 3
RE1	28/01/2026 De 9h à 10h15	10/02/2026 De 9h à 9h45	25/02/2026 De 9h à 17h	09/03/2026 De 14h à 15h	26/03/2026 De 9h à 17h	27/03/2026 De 9h à 17h
RE2	17/03/2026 De 14h à 15h15	30/03/2026 De 14h à 14h45	27/04/2026 De 9h à 17h	11/05/2026 De 9h à 10h	11/06/2026 De 9h à 17h	12/06/2026 De 9h à 17h
RE3	05/05/2026 De 9h à 10h15	20/05/2026 De 9h à 9h45	04/06/2026 De 9h à 17h	22/06/2026 De 9h à 10h	01/07/2026 De 9h à 17h	02/07/2026 De 9h à 17h

Pour chaque session : prévoir 11h de travail en autonomie sur la plateforme LMS Moodle Tipee (distanciel asynchrone)

Rouen (76)

Réf	Distanciel synchrone Classe virtuelle 1	Distanciel synchrone Classe virtuelle 2	Présentiel Jour 1	Distanciel synchrone Classe virtuelle 3	Présentiel Jour 2	Présentiel Jour 3
RO1	28/01/2026 De 9h à 10h15	10/02/2026 De 9h à 9h45	25/02/2026 De 9h à 17h	09/03/2026 De 14h à 15h	26/03/2026 De 9h à 17h	27/03/2026 De 9h à 17h
RO2	05/05/2026 De 9h à 10h15	20/05/2026 De 9h à 9h45	04/06/2026 De 9h à 17h	22/06/2026 De 9h à 10h	01/07/2026 De 9h à 17h	02/07/2026 De 9h à 17h

Pour chaque session : prévoir 11h de travail en autonomie sur la plateforme LMS Moodle Tipee (distanciel asynchrone)

Toulouse (31)

Réf	Distanciel synchrone Classe virtuelle 1	Distanciel synchrone Classe virtuelle 2	Présentiel Jour 1	Distanciel synchrone Classe virtuelle 3	Présentiel Jour 2	Présentiel Jour 3
TS1	29/09/2025 De 13h30 à 14h45	07/10/2025 De 9h à 9h45	14/10/2025 De 9h à 17h	21/10/2025 De 13h30 à 14h30	28/10/2025 De 9h à 17h	29/10/2025 De 9h à 17h
TS2	02/02/2026 De 9h à 10h15	12/02/2026 De 9h à 9h45	19/02/2026 De 9h à 17h	26/03/2026 De 9h à 10h	05/03/2026 De 9h à 17h	06/03/2026 De 9h à 17h

Pour chaque session : prévoir 11h de travail en autonomie sur la plateforme LMS Moodle Tipee (distanciel asynchrone)

Tours (37)

Réf	Distanciel synchrone Classe virtuelle 1	Distanciel synchrone Classe virtuelle 2	Présentiel Jour 1	Distanciel synchrone Classe virtuelle 3	Présentiel Jour 2	Présentiel Jour 3
TO1	28/01/2026 De 9h à 10h15	10/02/2026 De 9h à 9h45	25/02/2026 De 9h à 17h	09/03/2026 De 14h à 15h	26/03/2026 De 9h à 17h	27/03/2026 De 9h à 17h
TO2	17/03/2026 De 14h à 15h15	30/03/2026 De 14h à 14h45	27/04/2026 De 9h à 17h	11/05/2026 De 9h à 10h	11/06/2026 De 9h à 17h	12/06/2026 De 9h à 17h
TO3	05/05/2026 De 9h à 10h15	20/05/2026 De 9h à 9h45	04/06/2026 De 9h à 17h	22/06/2026 De 9h à 10h	01/07/2026 De 9h à 17h	02/07/2026 De 9h à 17h

Pour chaque session : prévoir 11h de travail en autonomie sur la plateforme LMS Moodle Tipee (distanciel asynchrone)